



Istituto Comprensivo "G. Palatucci"

Scuola dell'Infanzia, Primaria e Secondaria di 1° Grado ad indirizzo musicale

Via Don Minzoni – 83048 Montella

Tel.: 0827/61167 – Fax: 0827/1830052

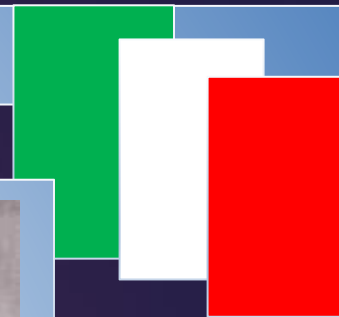

a.s.2020/21

in Formazione

COVID 19
COVID 19

Ingresso/uscita a scuola

Gli ingressi alla sede centrale sono stati modificati, come da grafici di seguito illustrati, in modo da evitare assembramento e garantire un accesso veloce ed ordinato alle aule.

L'importanza schematica e rigida dei percorsi da seguire in ingresso ed uscita è stata caratterizzata attraverso l'uso di 7 colori di etichetta a pavimento (per la sede centrale: rosso, rosa, nero, marrone, blu, arancione e celeste)

Ingressi e uscite a scuola

Percorsi e fasce orarie degli ingressi/uscite della

Scuola Secondaria di Primo Grado

Plesso Centrale «G. Capone»

PRIMO GRUPPO

Orario ingresso 8.05/8.10 – uscita 13.05

Percorso MARRONE



Classe **1° A Secondaria:**
Ingresso/Uscita **PRINCIPALE**
Aula PRIMO PIANO

Classe **1° D Secondaria:**
Ingresso/Uscita **SCALA DI FERRO**
Aula PRIMO PIANO

Percorso BLU



Classe **1° B Secondaria:**
Ingresso/Uscita **PARCHEGGIO**
Aula PRIMO PIANO

Classe **2° D Secondaria:**
Ingresso/Uscita **GIARDINO**
Aula PIANO TERRA

Ingressi e uscite a scuola

Percorsi e fasce orarie degli ingressi/uscite della

Scuola Sec. di Primo Grado

Plesso Centrale «G. Capone»

SECONDO GRUPPO

Orario ingresso 8.10/8.15 – uscita 13.10

Percorso NERO

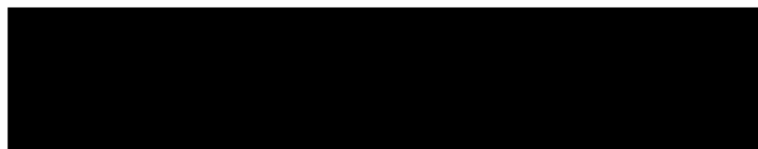

Classe **2° A Secondaria:**
Ingresso/Uscita **POSTERIORE**
Aula PIANO TERRA

Classe **3° D Secondaria:**
Ingresso/Uscita **SCALA DI FERRO**
Aula PRIMO PIANO

Classe **3° A Secondaria:**
Ingresso/Uscita **PRINCIPALE**
Aula PRIMO PIANO

Percorso ROSA



Classe **1° C Secondaria:**
Ingresso/Uscita **PARCHEGGIO**
Aula PRIMO PIANO

Ingressi e uscite a scuola

Percorsi e fasce orarie degli ingressi/uscite della

Scuola Sec. di Primo Grado

Plesso Centrale «G. Capone»

TERZO GRUPPO

Orario ingresso 8.15/8.20 – uscita 13.15

Percorso ROSSO



Classe **2° C Secondaria:**
Ingresso/Uscita **POSTERIORE**
Aula PIANO TERRA

Classe **2° B Secondaria:**
Ingresso/Uscita **PARCHEGGIO**
Aula PRIMO PIANO

Classe **3° C Secondaria:**
Ingresso/Uscita **SCALA DI FERRO**
Aula PRIMO PIANO

Percorso ROSA



Classe **3° B Secondaria:**
Ingresso/Uscita **PRINCIPALE**
Aula PRIMO PIANO

INGRESSO/USCITA,
collocazione aula/colori
Scuola Sec. di Primo Grado
(ex scuola media)
Sede Centrale Plesso
"G. Capone"
PIANO TERRA

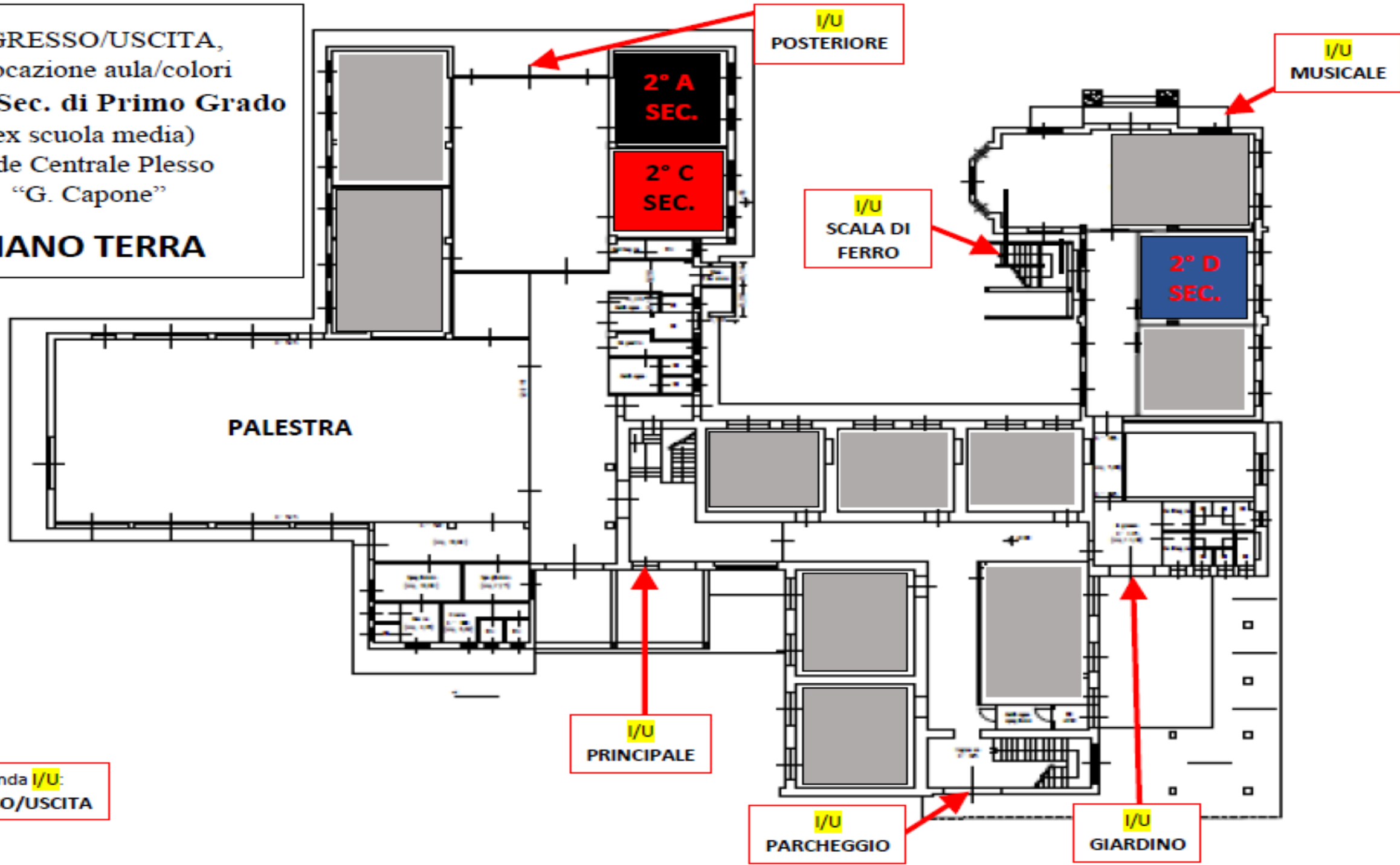

INGRESSO/USCITA,
collocazione aula/colori
Scuola Sec. di Primo Grado
(ex scuola media)
Sede Centrale Plesso "G.
Capone"
PRIMO PIANO

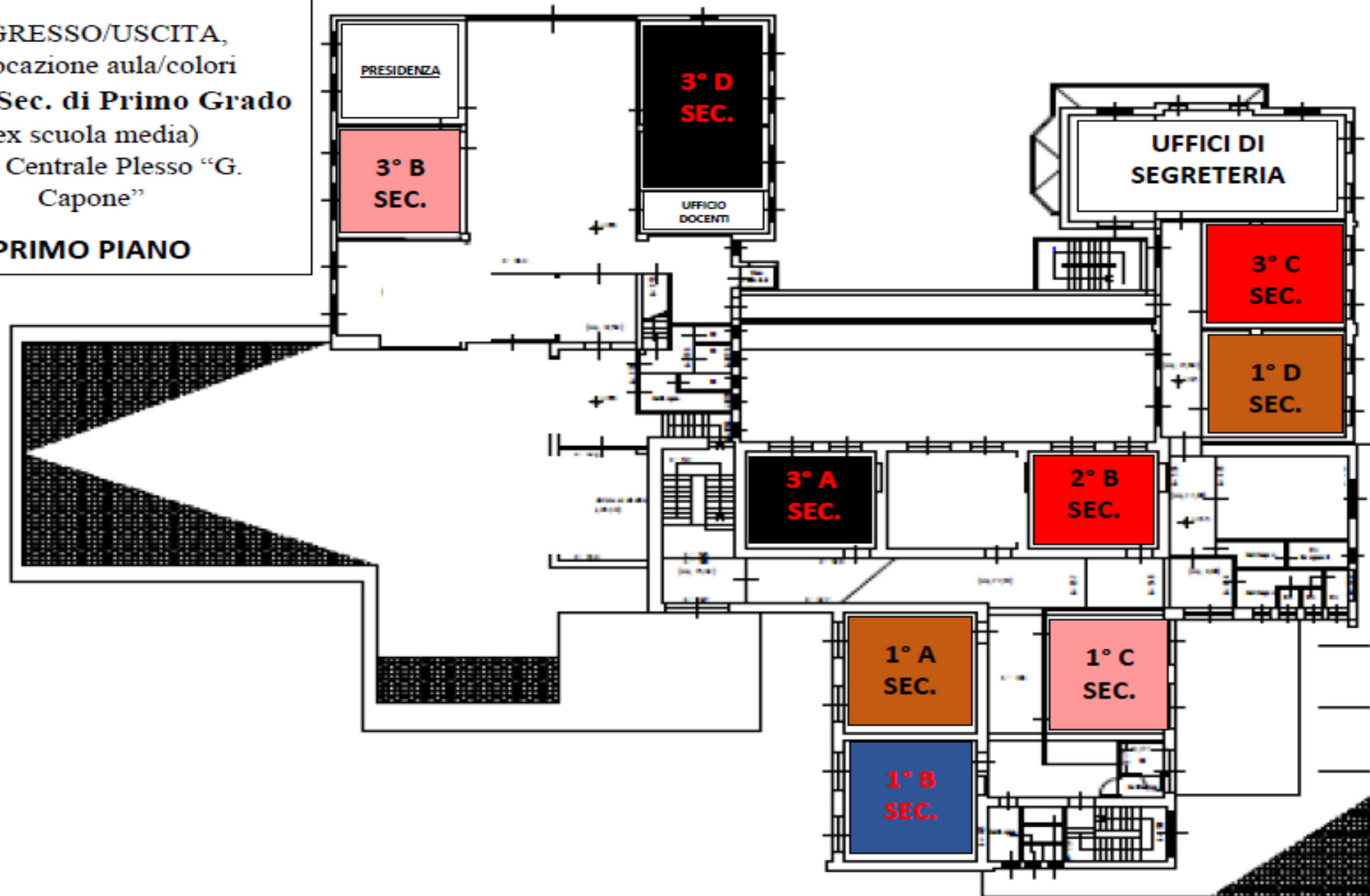

INGRESSO/USCITA,
collocazione aule
STRUMENTO MUSICALE
-INIZIO CORSI ORE 14:00-
Scuola Sec. di Primo Grado
Sede Centrale Plesso
"G. Capone"
PIANO TERRA

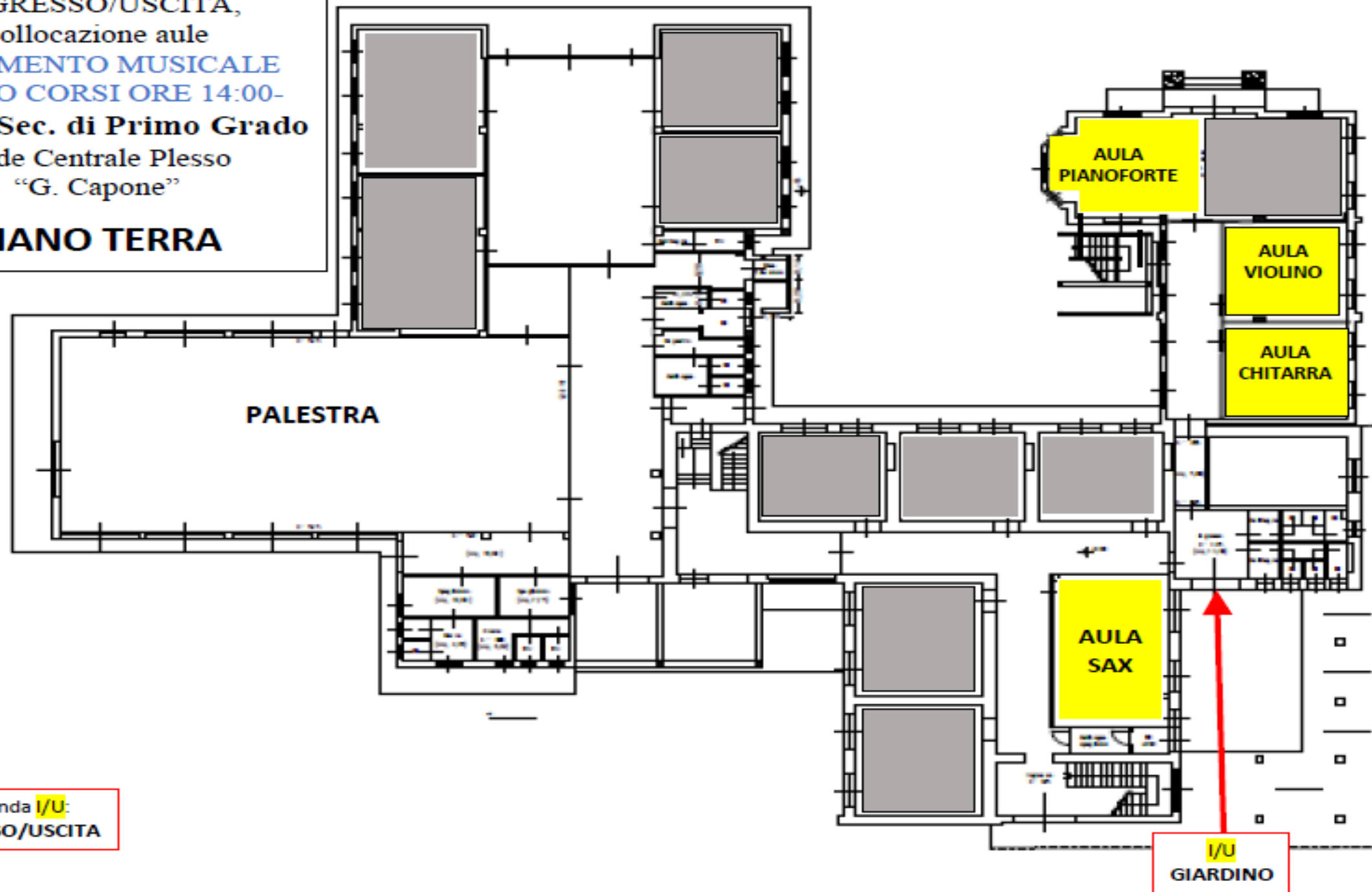

Leggenda I/U:
INGRESSO/USCITA

Ingressi a scuola

Percorsi e fasce orarie degli ingressi/uscite della

Scuola Primaria

Plesso Centrale «G. Capone»

Percorso ARANCIONE



QUARTO GRUPPO

Orario ingresso 9.00/9.05 – uscita 13.30

Classe **4° B PRIMARIA:**

Ingresso/Uscita **GIARDINO**

Aula PIANO TERRA

Classe **4° A PRIMARIA:**

Ingresso/Uscita **PARCHEGGIO**

Aula PIANO TERRA

Classe **3° A PRIMARIA:**

Ingresso/Uscita **POSTERIORE**

Aula PIANO TERRA

Classe **1° C PRIMARIA:**

Ingresso/Uscita **PRINCIPALE**

Aula PIANO TERRA

Ingressi a scuola

Percorsi e fasce orarie degli
ingressi/uscite della

Scuola Primaria

Plesso Centrale «G. Capone»

Percorso CELESTE



QUINTO GRUPPO

Orario ingresso 9.05/9.10 – uscita 13.35

Classe **5° A PRIMARIA:**

Ingresso/Uscita **MUSICALE**

Aula MUSICALE - PIANO TERRA

Classe **5° C PRIMARIA:**

Ingresso/Uscita **SCALA FERRO**

Aula PRIMO PIANO

Classe **3° C PRIMARIA:**

Ingresso/Uscita **GIARDINO**

Aula PIANO TERRA

Classe **4° C PRIMARIA:**

Ingresso/Uscita **PARCHEGGIO**

Aula PIANO TERRA

Classe **3° B PRIMARIA:**

Ingresso/Uscita **POSTERIORE**

Aula PIANO TERRA

Classe **1° A PRIMARIA:**

Ingresso/Uscita **PRINCIPALE**

Aula PIANO TERRA

INGRESSO/USCITA,
collocazione aula/colori
Scuola Primaria
(ex scuola elementare)
Sede Centrale Plesso
"G. Capone"

PIANO TERRA

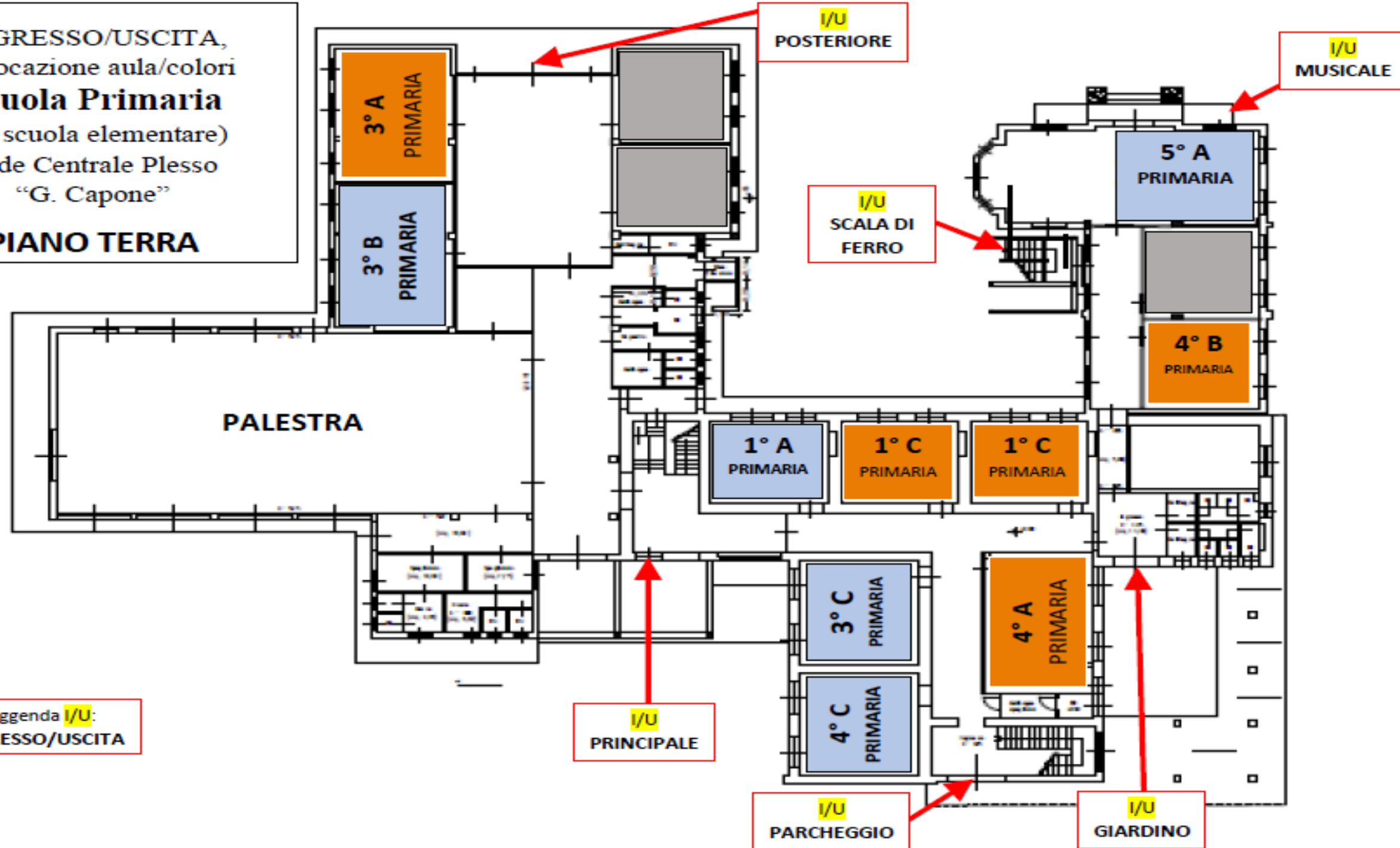

Leggenda I/U:
INGRESSO/USCITA

INGRESSO/USCITA,
collocazione aula/colori
Scuola Primaria
(ex scuola elementare)
Sede Centrale Plesso
"G. Capone"

PRIMO PIANO

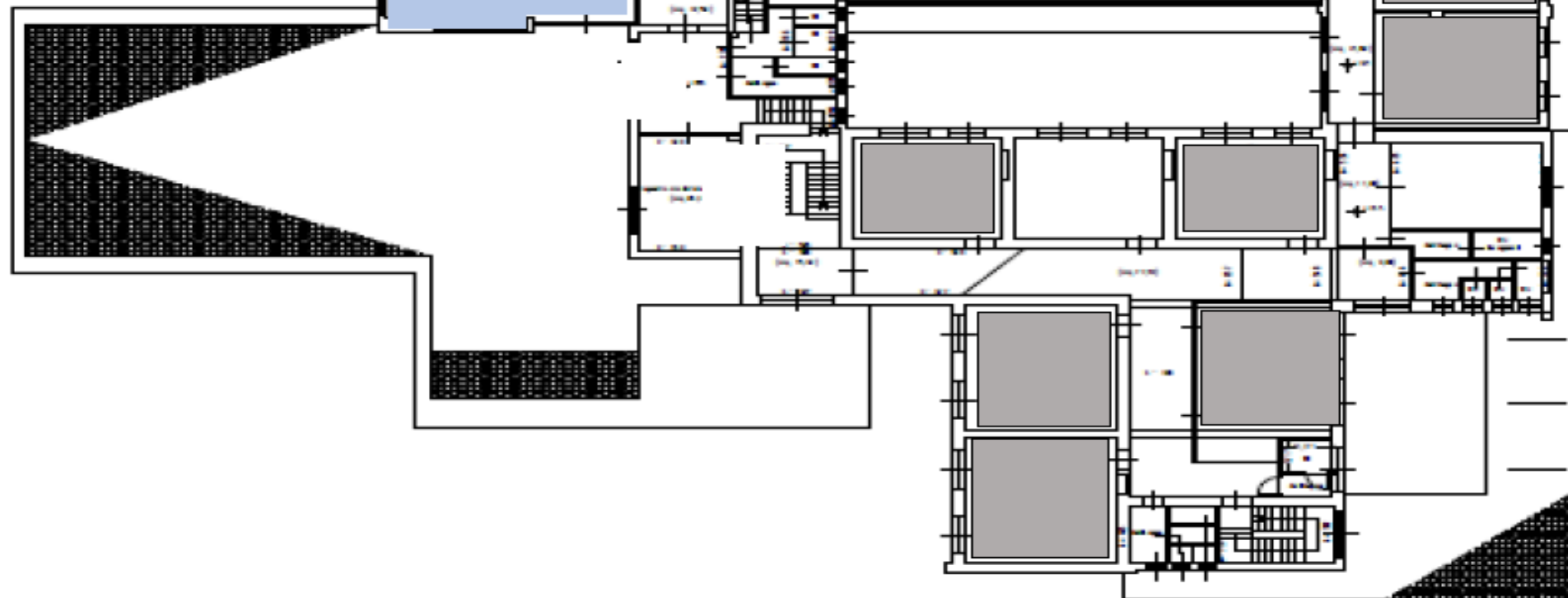

A scuola

Fasce orarie degli ingressi/uscite

Scuola Primaria classi SECONDE Fondazione Capone



ARRIVO NAVETTA
ORE 7.55

CLASSE 2° sez. A:

entrata ore 8.00/8.05

termine delle lezioni ore 12.30

CLASSE 2° sez. B:

entrata ore 8.05/8.10

termine delle lezioni ore 12.35

CLASSE 2° sez. C:

entrata ore 8.10/8.15

termine delle lezioni ore 12.40

A scuola

Fasce orarie degli ingressi/uscite

Scuola Primaria classi

Ex LUDOTECA



ARRIVO NAVETTA
ORE 8.20

CLASSE 1° sez. B:

ingresso/uscita POSTERIORE

entrata ore 8.20/8.25

termine delle lezioni ore 12.50

CLASSE 5° sez. B:

ingresso/uscita: PRINCIPALE

entrata ore 8.20/8.25

termine delle lezioni ore 12.50

CLASSE 5° sez. D:

Ingresso/uscita: PRINCIPALE

entrata ore 8.25/8.30

termine delle lezioni ore 12.55

Scuola dell'INFANZIA

Plesso di Sorbo

L'ingresso dal portone principale è **VIETATO!**

Gli alunni accederanno dalle entrate laterali che danno sul giardino, come di seguito specificato per ogni gruppo, rispettando ciascuno il proprio orario!

OGNI PORTA SARA' CONTRASSEGNAZIONE DALLA PROPRIA LETTERA COLORATA E VI SARA' AFFISSO L'ELENCO DEL RISPETTIVO GRUPPO DI ALUNNI.

Per i bambini nuovi iscritti è previsto un primo periodo di frequenza con tempi di permanenza a scuola più brevi e flessibili per garantire un graduale e sereno ambientamento a tutti.

A scuola

Fasce orarie degli ingressi/uscite

Scuola dell'INFANZIA

Plesso di Sorbo

INGRESSO:

CANCELLO ANTERIORE

Prima porta:

GRUPPO A (COLORE GIALLO)

ingresso **ORE 8.45 - 9.00**

uscita **ORE 13.30 - 13.45**

Seconda porta:

GRUPPO B (COLORE VERDE)

ingresso **ORE 8.00 - 8.15**

uscita **ORE 12.45 - 13.00**

Terza porta:

GRUPPO C (COLORE BLU)

ingresso **ORE 8.30 - 8.45**

uscita **ORE 13.15 - 13.30**

Quarta porta:

GRUPPO D (COLORE ROSSO)

ingresso **ORE 8.15 - 8.30**

uscita **ORE 13.00 - 13.15**

A scuola

Fasce orarie degli ingressi/uscite

Scuola dell'INFANZIA

Plesso di Sorbo

INGRESSO:

CANCELLO POSTERIORE

Quarta porta:

GRUPPO H (COLORE ARANCIONE)

ingresso **ORE 8.15-8.30**

uscita **ORE 13.00-13.15**

Prima porta:

GRUPPO E (COLORE ROSA)

ingresso **ORE 8.00 - 8.15**

uscita **ORE 12.45-13.00**

Seconda porta:

GRUPPO F (COLORE CELESTE)

ingresso **ORE 8.45-9.00**

uscita **ORE 13.30-13.45**

Terza porta:

GRUPPO G (COLORE MARRONE)

Ingresso **ORE 8.30 - 8.45**

uscita **ORE 13.15 - 13.30**

A scuola

Fasce orarie degli ingressi/uscite

Scuola Primaria classi

CASSANO IRPINO

SCUOLA SEC. di 1° GRADO

Classi: 1° - 2°

Ingresso/uscita: PRINCIPALE

entrata ore 8.30/8.35

termine delle lezioni ore 13.30

SCUOLA SEC. di 1° GRADO

Classe: 3°

Ingresso/uscita: PRINCIPALE

entrata ore 8.35/8.40

termine delle lezioni ore 13.35

SCUOLA DELL'INFANZIA

**ingresso/uscita diretta alle aule da
porte laterali dell'edificio**

entrata ore 9.00/9.15

termine delle lezioni ore 13.45/14.00

SCUOLA PRIMARIA

Classi: 1° - 2° - 3°

ingresso/uscita: PRINCIPALE

entrata ore 8.20/8.25

termine delle lezioni ore 12.50

SCUOLA PRIMARIA

Classi: 4° - 5°

ingresso/uscita: PRINCIPALE

entrata ore 8.25/8.30

termine delle lezioni ore 12.55

Regole anti Covid



Regole anti Covid

RISPETTO ME STESSO E GLI ALTRI



MI RECO A SCUOLA SOLO SE GODO DI BUONA SALUTE

Regole anti Covid

RISPETTO ME STESSO E GLI ALTRI



ARRIVO SEMPRE IN ORARIO

Regole anti Covid

RISPETTO ME STESSO E GLI ALTRI



SEGUO SCRUPOLOSAMENTE TUTTE LE INDICAZIONI FORNITE
DAL DS, DAI DOCENTI E DAI COLLABORATORI SCOLASTICI

Regole anti Covid

RISPETTO ME STESSO E GLI ALTRI



A SCUOLA INDOSSO SEMPRE LA MASCHERINA

Regole anti Covid

RISPETTO ME STESSO E GLI ALTRI

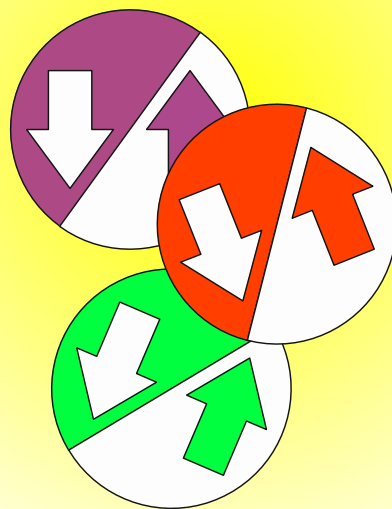

IN ENTRATA E IN USCITA SEGUO SEMPRE IL PERCORSO INDICATO

Regole anti Covid

RISPETTO ME STESSO E GLI ALTRI



RISPETTO IL DISTANZIAMENTO DI ALMENO 1M
DAL COMPAGNO DI CLASSE

Regole anti Covid

RISPETTO ME STESSO E GLI ALTRI



MANTENGO IN ORDINE E COSTANTEMENTE
PULITO IL MIO BANCO

Regole anti Covid

RISPETTO ME STESSO E GLI ALTRI



UTILIZZO IL DISINFETTANTE A DISPOSIZIONE DELLA
CLASSE IN MODO APPROPRIATO E SENZA SPRECHI

Regole anti Covid

RISPETTO ME STESSO E GLI ALTRI



UTILIZZO IL SAPONE E LA CARTA POSTI NEI SERVIZI
IGIENICI IN MODO APPROPRIATO E SENZA SPRECHI

Regole anti Covid

RISPETTO ME STESSO E GLI ALTRI



ESCO DALL'AULA SOLO COL CONSENSO DEL
DOCENTE E SE STRETTAMENTE NECESSARIO

Regole anti Covid

RISPETTO ME STESSO E GLI ALTRI



NON CAMBIO IL POSTO CHE MI E' STATO ASSEGNATO

Regole anti Covid

RISPETTO ME STESSO E GLI ALTRI

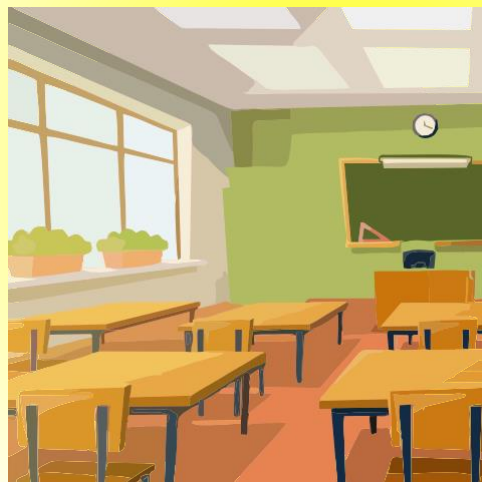

ACCONSENTO AL RICAMBIO D'ARIA ANCHE SE IL MIO
BANCO E' POSTO IN PROSSIMITA' DELLA FINESTRA

Regole anti Covid

RISPETTO ME STESSO E GLI ALTRI



BEVO SOLO DALLA MIA BOTTIGLIA E NON LA
SCAMBIO CON IL MIO COMPAGNO, NÉ SCAMBIO
ALTRO MATERIALE DIDATTICO

Regole anti Covid

RISPETTO ME STESSO E GLI ALTRI



NON SPOSTO ASSOLUTAMENTE IL MIO BANCO
DALLA POSIZIONE PREDEFINITA

Utilizzo della palestra

Il giorno in cui è prevista l'attività motoria gli alunni dovranno venire a scuola già con la tuta indossata, non sarà possibile l'utilizzo contemporaneo degli spogliatoi.



Saranno evitati i giochi di squadra e tutto ciò che favorisce il contatto fisico.

L'attività fisica sarà di tipo individuale.

L'insegnante vigilerà affinché venga rispettato il distanziamento interpersonale di 2 metri. Gli attrezzi utilizzati verranno sanificati dai collaboratori scolastici al termine della lezione, prima dell'arrivo della classe successiva.

Per l'accesso in Palestra seguirete il docente accompagnatore e vi accomoderete solo ed esclusivamente nei posti contrassegnati.

Accesso ai servizi igienici

Per l'accesso ai bagni entrerete uno per volta, attendendo il vostro turno sulla segnaletica apposta a terra fuori all'ingresso di ogni wc. Una volta entrati siete pregati di occupare gli ambienti per il tempo strettamente necessario.



Cambio docente



DURANTE IL CAMBIO DEL DOCENTE
I RAGAZZI RESTERANNO FERMI AL PROPRIO POSTO.



BUON INIZIO a.s. 2020/2021

SOLO LA CONDIVISIONE ED IL RISPETTO DELLE REGOLE CI
CONSENTIRÀ DI VIVERE L'ANNO SCOLASTICO CON
SERENITÀ, NONOSTANTE L'EMERGENZA COVID 19.

GRAZIE DELL'ATTENZIONE!

